1 南部【上九一色】ブロック

最大浸水深
- 10.0m～20.0m未満（該当なし）
- 5.0m～10.0m未満
- 3.0m～ 5.0m未満
- 0.5m～ 3.0m未満
- 0.5m未満

家屋流失のおそれがある区域（該当なし）
土砂災害特別警戒区域
土砂災害警戒区域

危険箇所（半地下道路）

指定避難所、指定緊急避難場所
一時避難所
マークの左側に赤で示している文字
「屋上」「3F」「2F」

医療機関
（災害拠点病院、災害支援病院）
警　察
消　防

市役所、支所
水位観測所

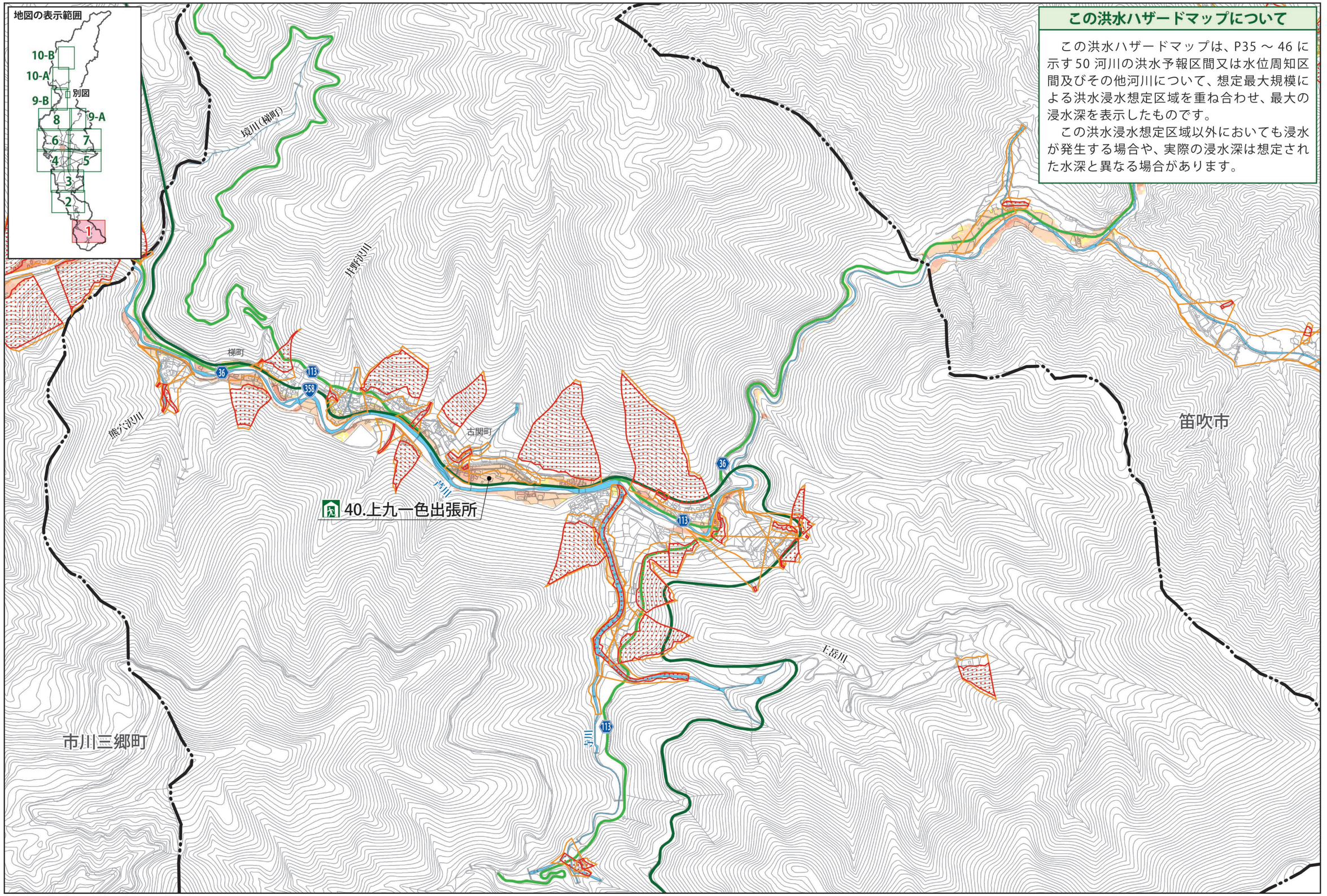

この洪水ハザードマップについて

この洪水ハザードマップは、P35 ～ 46 に示す 50 河川の洪水予報区間又は水位周知区間及びその他河川について、想定最大規模による洪水浸水想定区域を重ね合わせ、最大の浸水深を表示したものです。

この洪水浸水想定区域以外においても浸水が発生する場合や、実際の浸水深は想定された水深と異なる場合があります。

測量法に基づく国土地理院長承認（使用）R 6JHs 587
この地図は、笛吹市長の承認を得て同市発行の縮尺10,000分の1の都市計画基本図を使用し、作成したものである。（令和3年11月4日 笛まち第11-2号）

0　500m　1:15,000

2 南部【中道】ブロック

最大浸水深
- 10.0m～20.0m未満（該当なし）
- 5.0m～10.0m未満
- 3.0m～ 5.0m未満
- 0.5m～ 3.0m未満
- 0.5m未満

家屋流失のおそれがある区域
土砂災害特別警戒区域
土砂災害警戒区域

危険箇所（半地下道路）
指定避難所、指定緊急避難場所
一時避難所
マークの左側に赤で示している文字
「屋上」「3F」「2F」
医療機関（災害拠点病院、災害支援病院）
警　察
消　防
市役所、支所
水位観測所

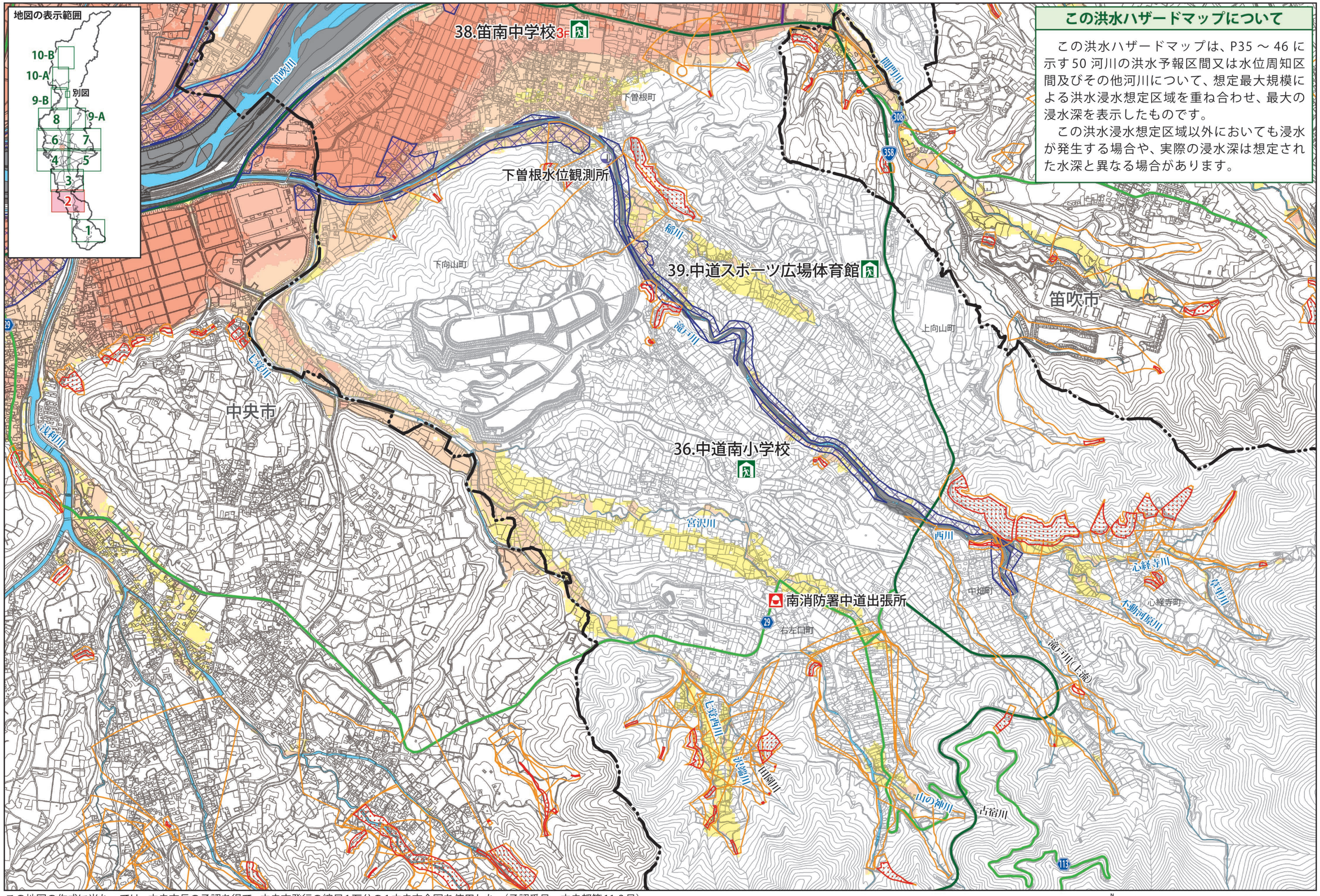

この洪水ハザードマップについて

この洪水ハザードマップは、P35 ～ 46 に示す 50 河川の洪水予報区間又は水位周知区間及びその他河川について、想定最大規模による洪水浸水想定区域を重ね合わせ、最大の浸水深を表示したものです。

この洪水浸水想定区域以外においても浸水が発生する場合や、実際の浸水深は想定された水深と異なる場合があります。

この地図の作成に当たっては、中央市長の承認を得て、中央市発行の縮尺1万分の1中央市全図を使用した。（承認番号　中央都第11-2号）
この地図は、笛吹市長の承認を得て同市発行の縮尺10,000分の1の都市計画基本図を使用し、作成したものである。（令和3年11月4日 笛まち第11-2号）

0　500m　1:15,000