2-8. 洪水灾害地图

5 东部/南部区块

最大积水深度
- 10.0m～19.9m（无相应区域）
- 5.0m～ 9.9m
- 3.0m～ 4.9m
- 0.5m～ 2.9m
- 低于 0.5m

- 房屋可能会被冲走的区域
- 泥石流灾害特别警戒区域
- 泥石流灾害警戒区域

危险位置（半封闭式地下通道）

指定避难所
指定紧急避难场所
临时避难所
图标左侧的红色字符
“屋顶”“3F”“2F”

医疗机构
（灾害定点医院、灾害支援医院）
警　察
消　防

市政厅、分局
水位观测站

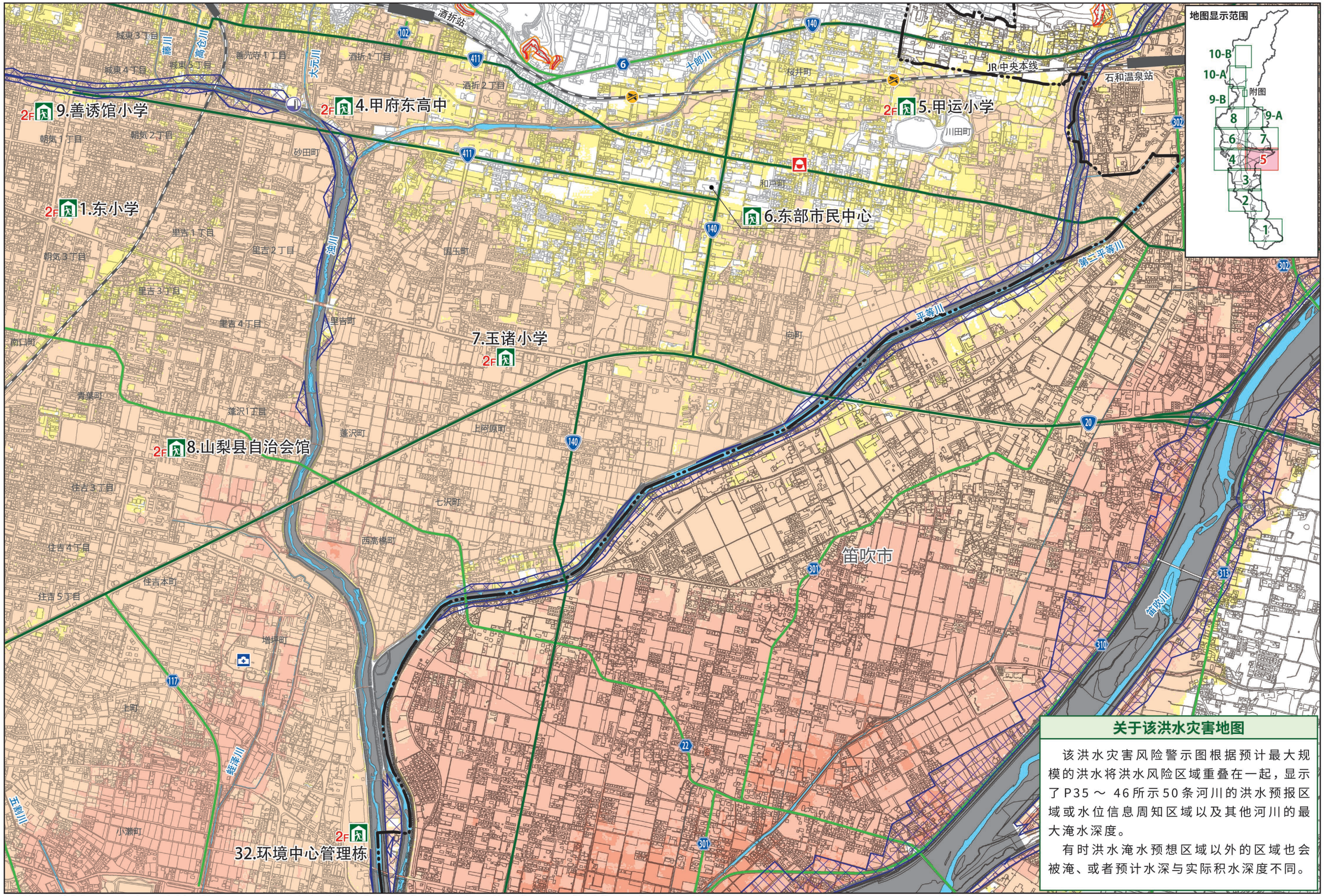

关于该洪水灾害地图

该洪水灾害风险警示图根据预计最大规模的洪水将洪水风险区域重叠在一起，显示了P35～46所示50条河川的洪水预报区域或水位信息周知区域以及其他河川的最大淹水深度。

有时洪水淹水预想区域以外的区域也会被淹、或者预计水深与实际积水深度不同。

この地図は、笛吹市長の承認を得て同市発行の縮尺10,000分の1の都市計画基本図を使用し、作成したものである。（令和3年11月4日 笛まち第11-2号）

0　500m　1:15,000