5 동부·남부 지역

최대 침수심
- 10.0m～20.0m 미만(해당 없음)
- 5.0m～10.0m 미만
- 3.0m～ 5.0m 미만
- 0.5m～ 3.0m 미만
- 0.5m 미만

주택 유실의 우려가 있는 구역
토사 재해 특별 경계 구역
토사 재해 경계 구역

위험 장소(반지하 도로)

지정 대피소
지정 긴급 대피 장소
임시 대피소
마크 좌측의 빨간색 문자 '옥상', '3F', '2F'

의료 기관 (재해 거점 병원, 재해 지원 병원)
경찰
소방

시청, 출장소
수위 관측소

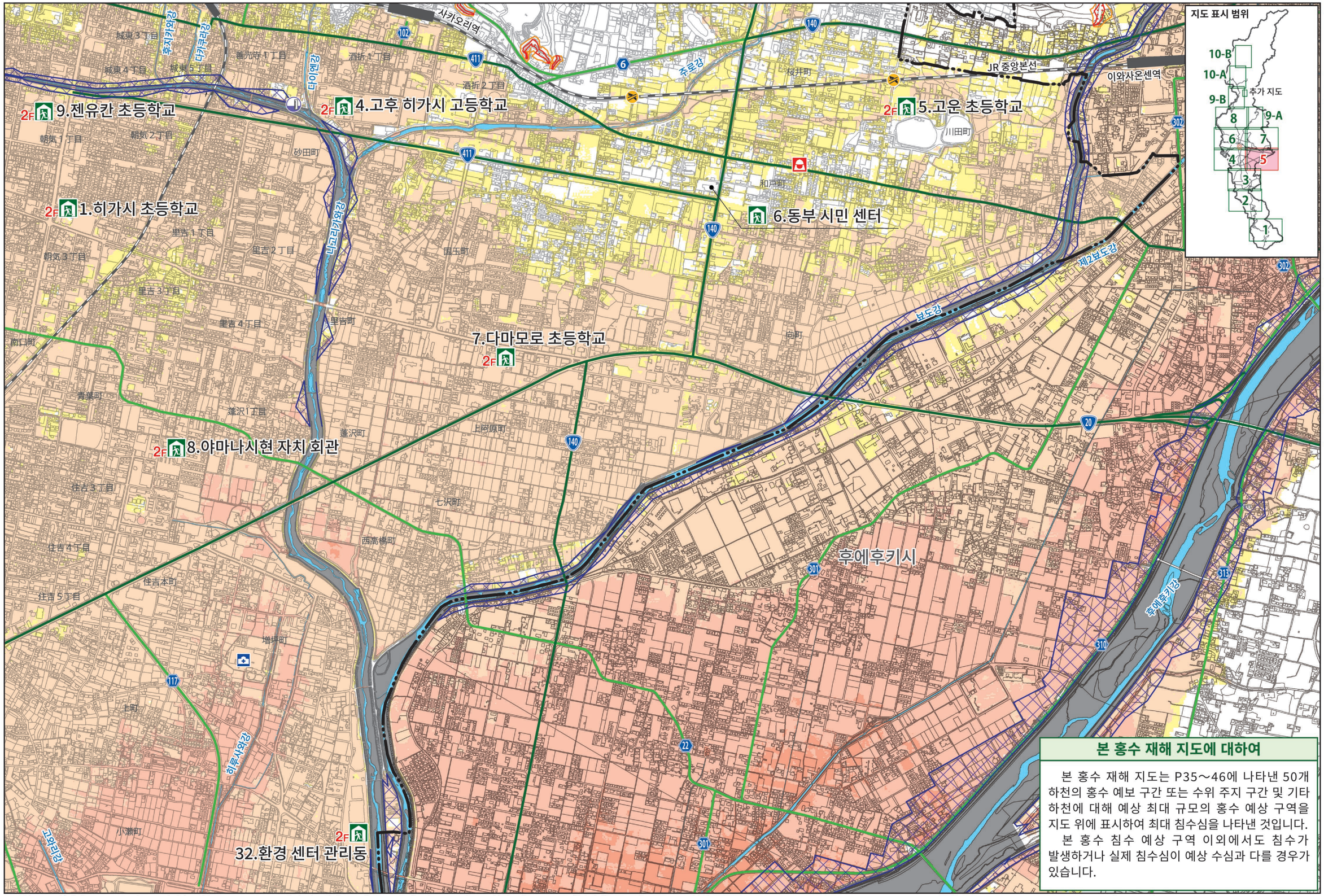

본 홍수 재해 지도에 대하여

본 홍수 재해 지도는 P35～46에 나타낸 50개 하천의 홍수 예보 구간 또는 수위 주지 구간 및 기타 하천에 대해 예상 최대 규모의 홍수 예상 구역을 지도 위에 표시하여 최대 침수심을 나타낸 것입니다.

본 홍수 침수 예상 구역 이외에서도 침수가 발생하거나 실제 침수심이 예상 수심과 다를 경우가 있습니다.

この地図は、笛吹市長の承認を得て同市発行の縮尺10,000分の1の都市計画基本図を使用し、作成したものである。(令和3年11月4日 笛まち第11-2号)

N 0 500m 1:15,000