5 Silangan at Timog Block

Pinakamataas na Lalim ng Baha
- 10.0m – mxbaba sa 20.0m:(Walang apektadong lugar/Hindi kabilang)
- 5.0m – mas mababa sa 10.0m
- 3.0m – mas mababa sa 5.0m
- 0.5m – mas mababa sa 3.0m
- Mas mababa sa 0.5m

Lugar na Maaaring Tangayin ng Tubig ang Bahay (Walang kaukulang lugar)

Landslide Special Alert Zone

Landslide Alert Zone

Mapanganib na lugar (Underpass o mababang daanan)

Designated Evacuation Center, Designated Emergency Evacuation Site, Pansamantalang Evacuation Center

Ang pula na nakasulat sa kaliwa ng mark
Bubungan", "3F", "2F

Institusyong Medikal (Disaster Base Hospital, Disaster Support Hospital)

Pulisya

Bumbero

City Hall, Sangay na Tanggapan (Branch Office)

Istasyon ng Pagmamasid sa Antas ng Tubig

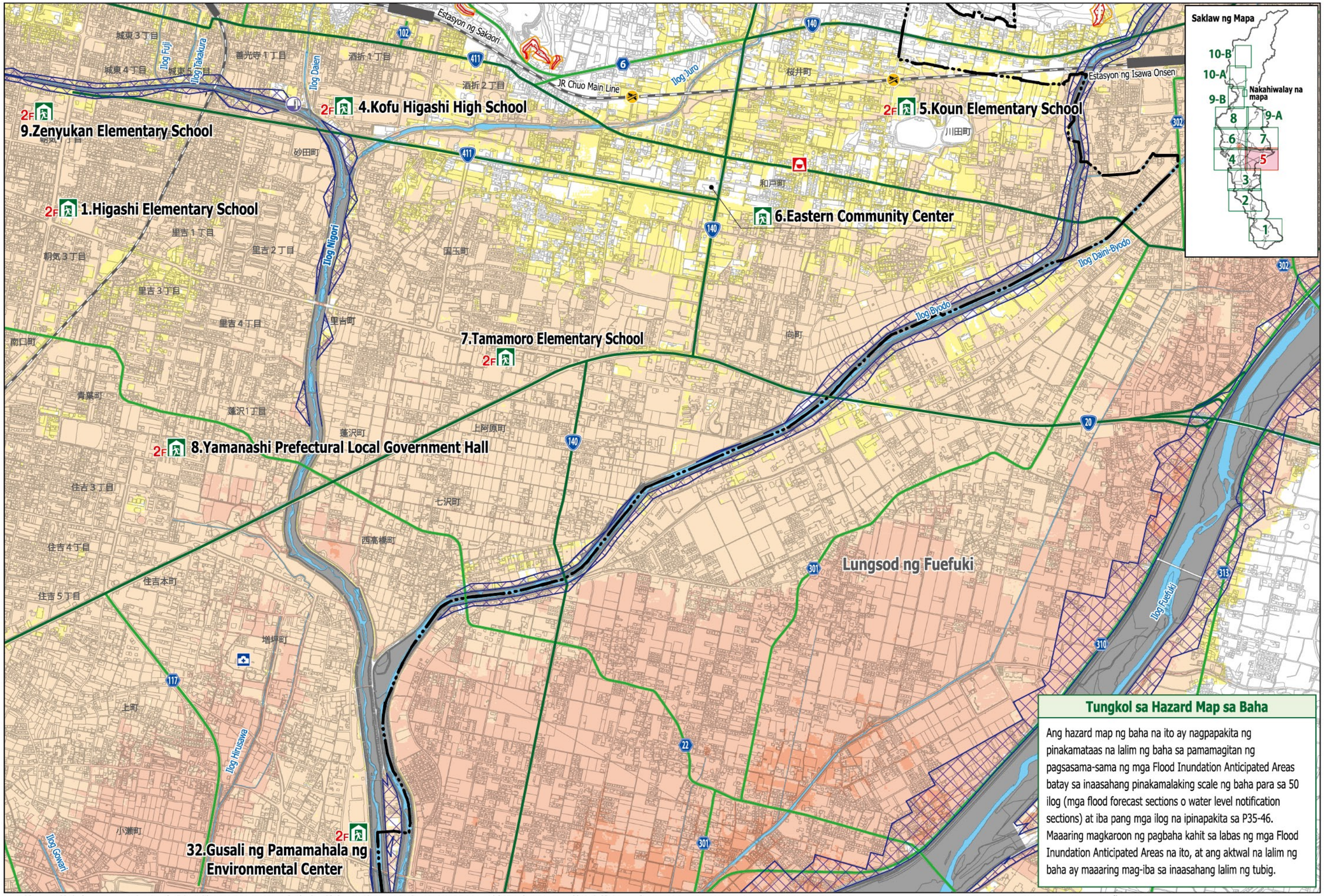

Saklaw ng Mapa

Tungkol sa Hazard Map sa Baha

Ang hazard map ng baha na ito ay nagpapakita ng pinakamataas na lalim ng baha sa pamamagitan ng pagsasama-sama ng mga Flood Inundation Anticipated Areas batay sa inaasahang pinakamalaking scale ng baha para sa 50 ilog (mga flood forecast sections o water level notification sections) at iba pang mga ilog na ipinapakita sa P35-46. Maaaring magkaroon ng pagbaha kahit sa labas ng mga Flood Inundation Anticipated Areas na ito, at ang aktwal na lalim ng baha ay maaaring mag-iba sa inaasahang lalim ng tubig.

この地図は、笛吹市長の承認を得て同市発行の縮尺10,000分の1の都市計画基本図を使用し、作成したものである。(令和3年11月4日 笛まち第11-2号)

0 500m 1:15,000