9 北部ブロック②

最大浸水深
- 10.0m～20.0m未満
- 5.0m～10.0m未満
- 3.0m～ 5.0m未満
- 0.5m～ 3.0m未満
- 0.5m未満

家屋流失のおそれがある区域（該当なし）
土砂災害特別警戒区域
土砂災害警戒区域

危険箇所（半地下道路）
指定避難所、指定緊急避難場所
一時避難所
マークの左側に赤で示している文字
「屋上」「3F」「2F」
医療機関
（災害拠点病院、災害支援病院）
警　察
消　防
市役所、支所
水位観測所

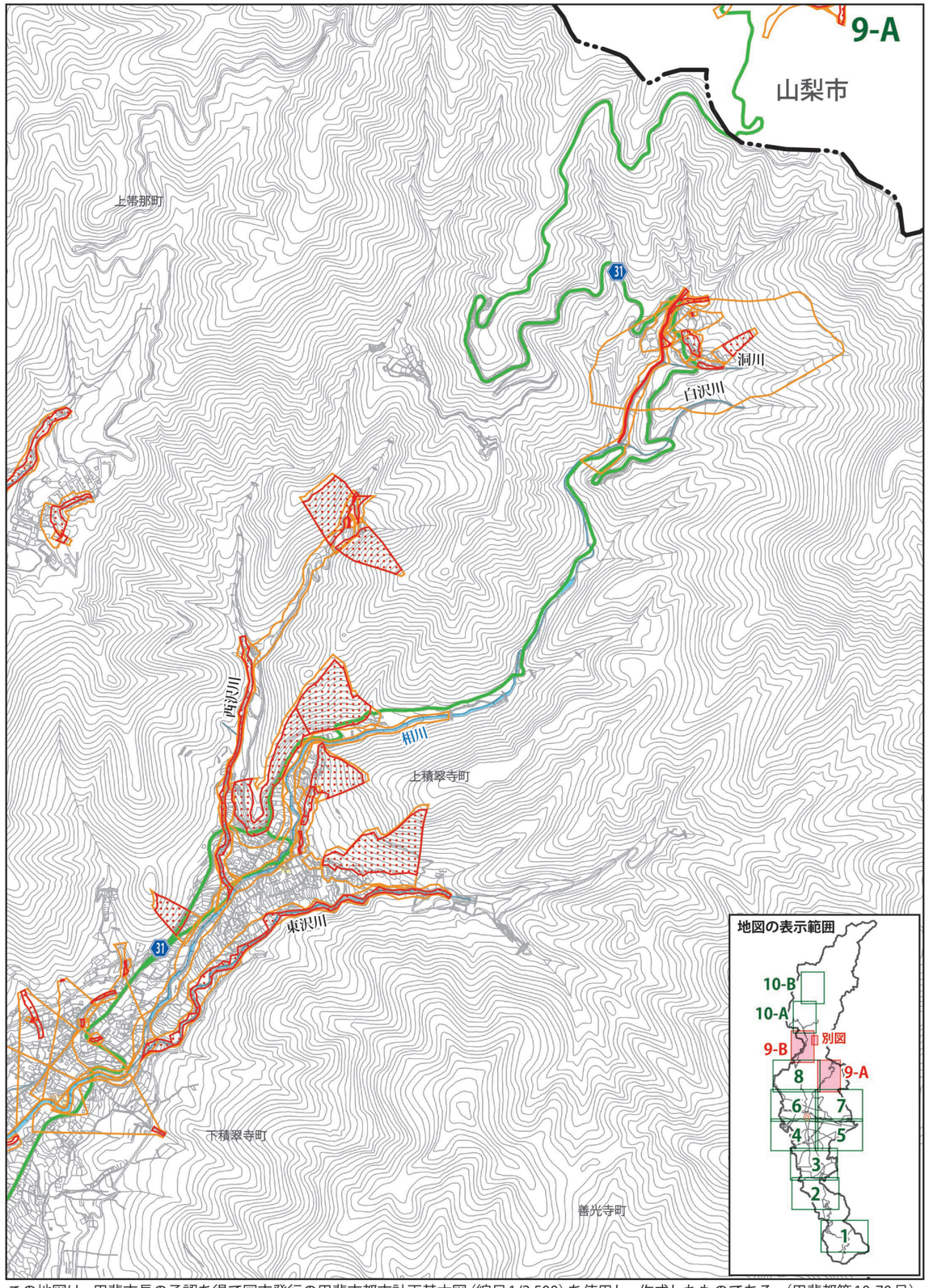

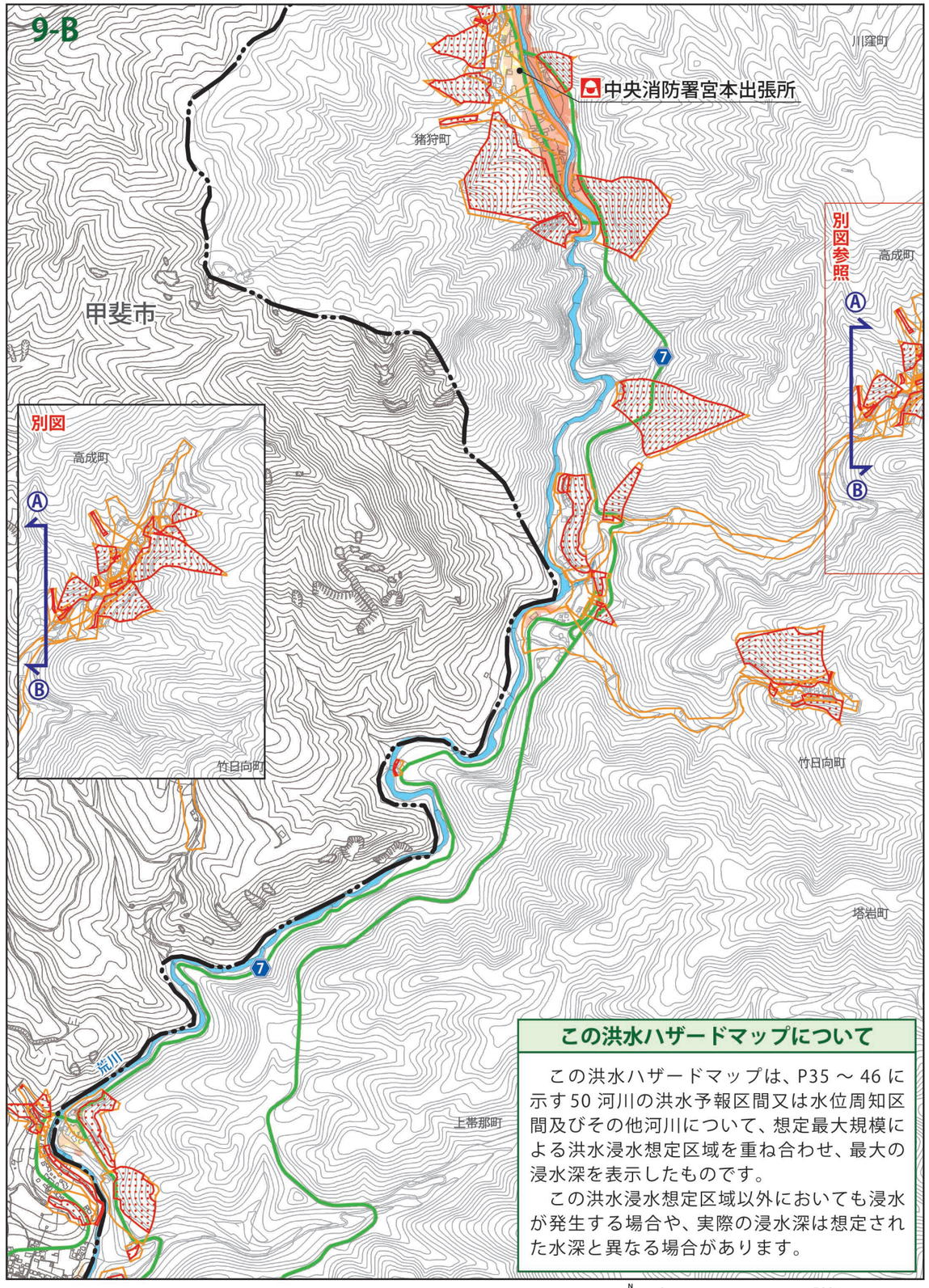

この洪水ハザードマップについて

この洪水ハザードマップは、P35 ～ 46 に示す 50 河川の洪水予報区間又は水位周知区間及びその他河川について、想定最大規模による洪水浸水想定区域を重ね合わせ、最大の浸水深を表示したものです。

この洪水浸水想定区域以外においても浸水が発生する場合や、実際の浸水深は想定された水深と異なる場合があります。

この地図は、甲斐市長の承認を得て同市発行の甲斐市都市計画基本図（縮尺1/2,500）を使用し、作成したものである。（甲斐都第10-70号）

N　0　500m　1:15,000