## 10 북부 지역 ③

최대 침수심
- 10.0m～20.0m미만
- 5.0m～10.0m미만
- 3.0m～ 5.0m미만
- 0.5m～ 3.0m미만
- 0.5m미만

주택 유실의 우려가 있는 구역(해당 없음)
토사 재해 특별 경계 구역
토사 재해 경계 구역

위험 장소(반지하 도로)
지정 대피소
지정 긴급 대피 장소
임시 대피소
**마크 좌측의 빨간색 문자**
'옥상', '3F', '2F'

의료 기관
(재해 거점 병원, 재해 지원 병원)
경찰
소방

시청, 출장소
수위 관측소

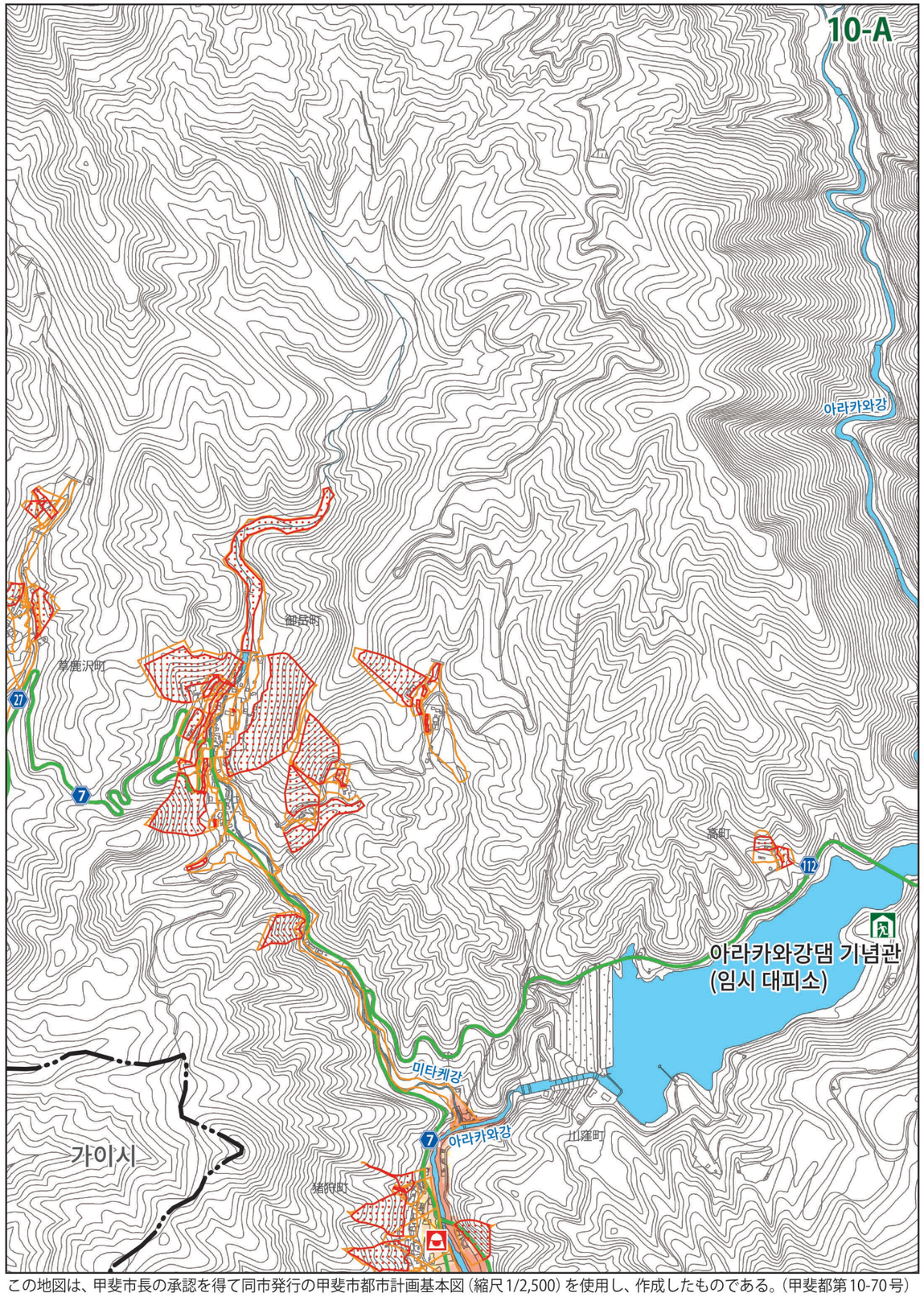


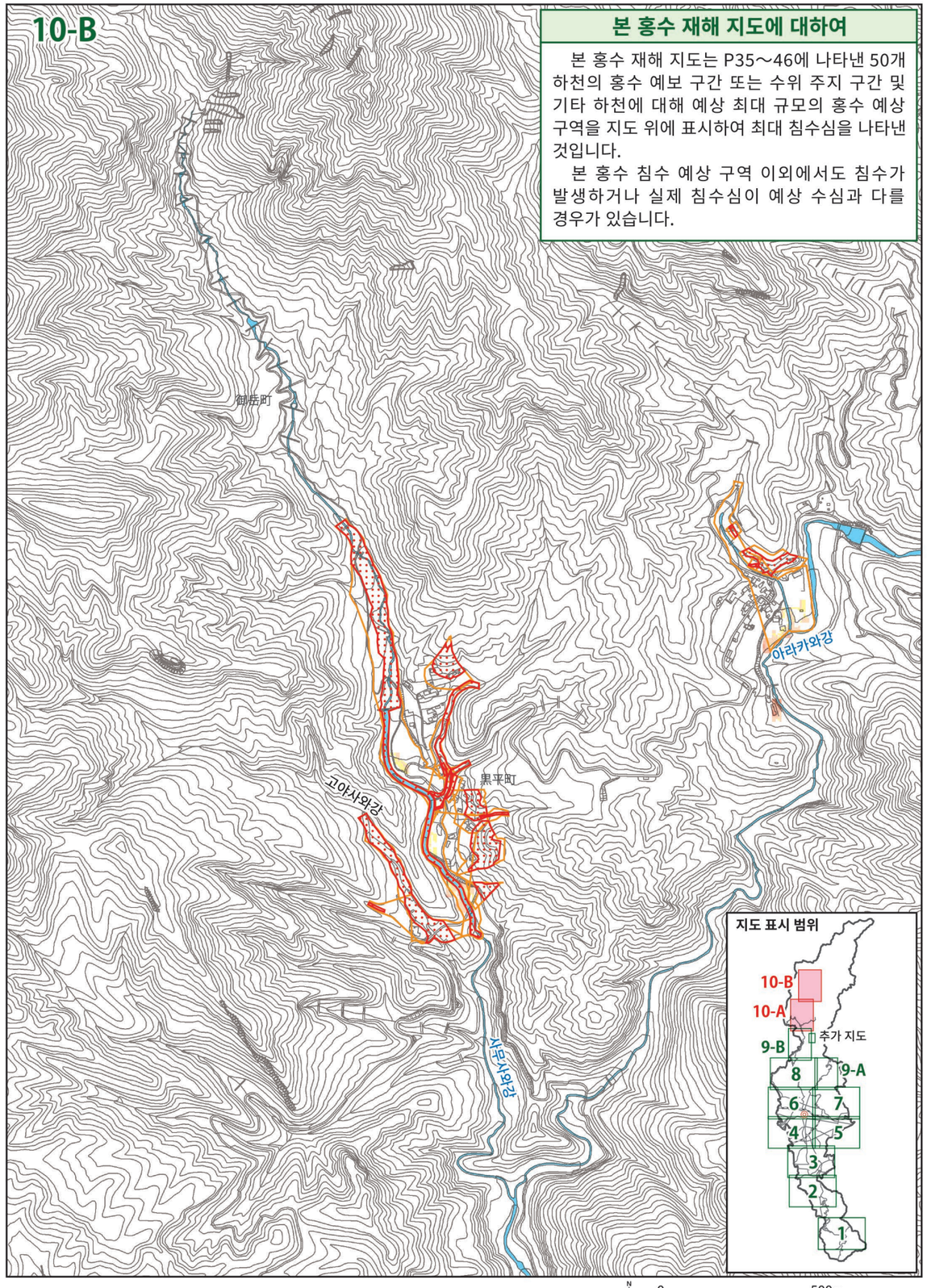


### 본 홍수 재해 지도에 대하여

본 홍수 재해 지도는 P35～46에 나타낸 50개 하천의 홍수 예보 구간 또는 수위 주지 구간 및 기타 하천에 대해 예상 최대 규모의 홍수 예상 구역을 지도 위에 표시하여 최대 침수심을 나타낸 것입니다.

본 홍수 침수 예상 구역 이외에서도 침수가 발생하거나 실제 침수심이 예상 수심과 다를 경우가 있습니다.

N 0 500m 1:15,000

この地図は、甲斐市長の承認を得て同市発行の甲斐市都市計画基本図（縮尺1/2,500）を使用し、作成したものである。（甲斐都第10-70号）