10 Hilagang Block ③

Pinakamataas na Lalim ng Baha
- 10.0m – mxbaba sa 20.0m:(Walang apektadong lugar/Hindi kabilang)
- 5.0m – mas mababa sa 10.0m
- 3.0m – mas mababa sa 5.0m
- 0.5m – mas mababa sa 3.0m
- Mas mababa sa 0.5m

- Lugar na Maaaring Tangayin ng Tubig ang Bahay (Walang kaukulang lugar)
- Landslide Special Alert Zone
- Landslide Alert Zone

- Mapanganib na lugar (Underpass o mababang daanan)
- Designated Evacuation Center, Designated Emergency Evacuation Site, Pansamantalang Evacuation Center
  Ang pula na nakasulat sa kaliwa ng mark
  Bubungan", "3F", "2F
- Institusyong Medikal (Disaster Base Hospital, Disaster Support Hospital)
- Pulisya
- Bumbero
- City Hall, Sangay na Tanggapan (Branch Office)
- Istasyon ng Pagmamasid sa Antas ng Tubig

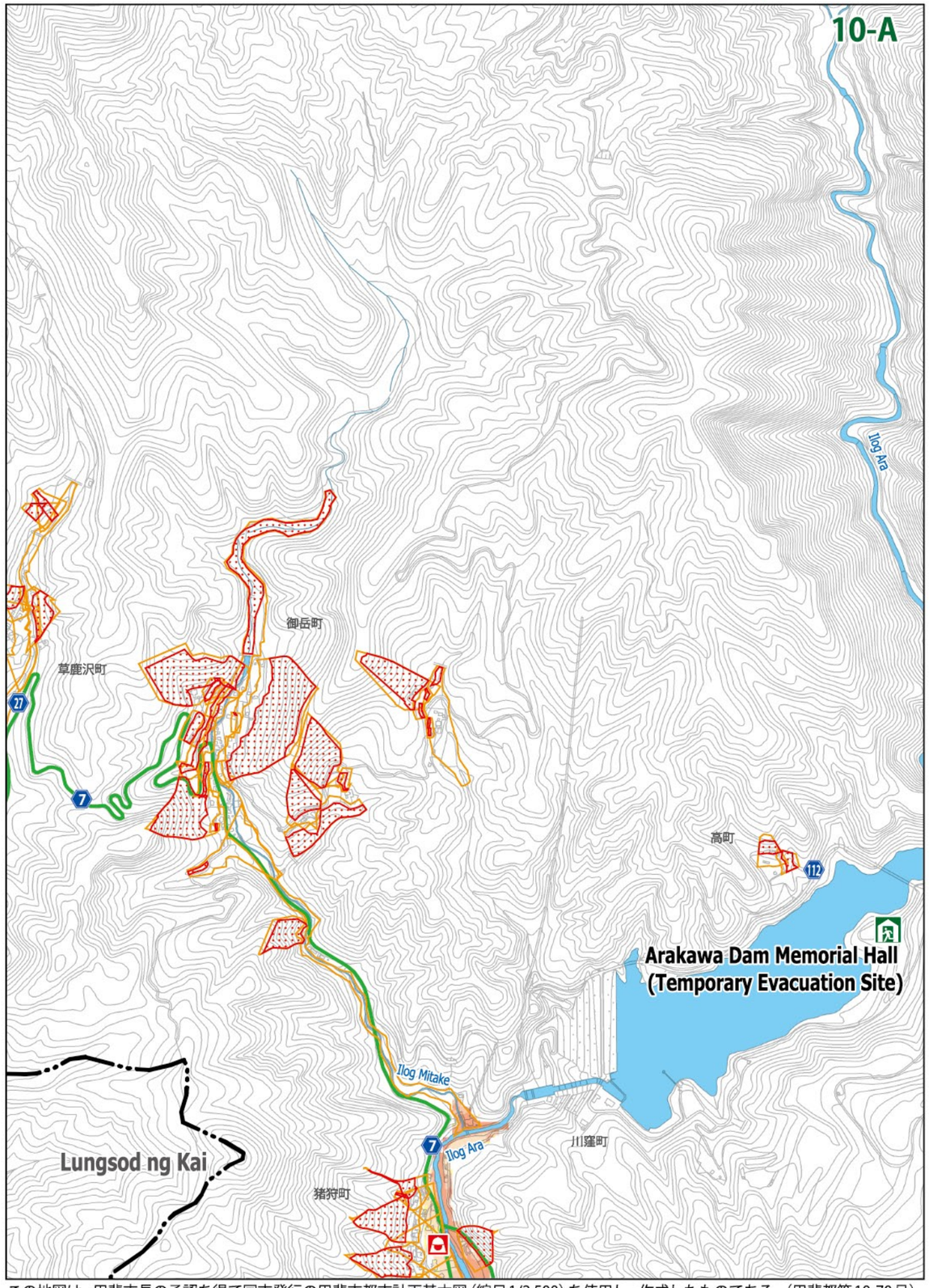

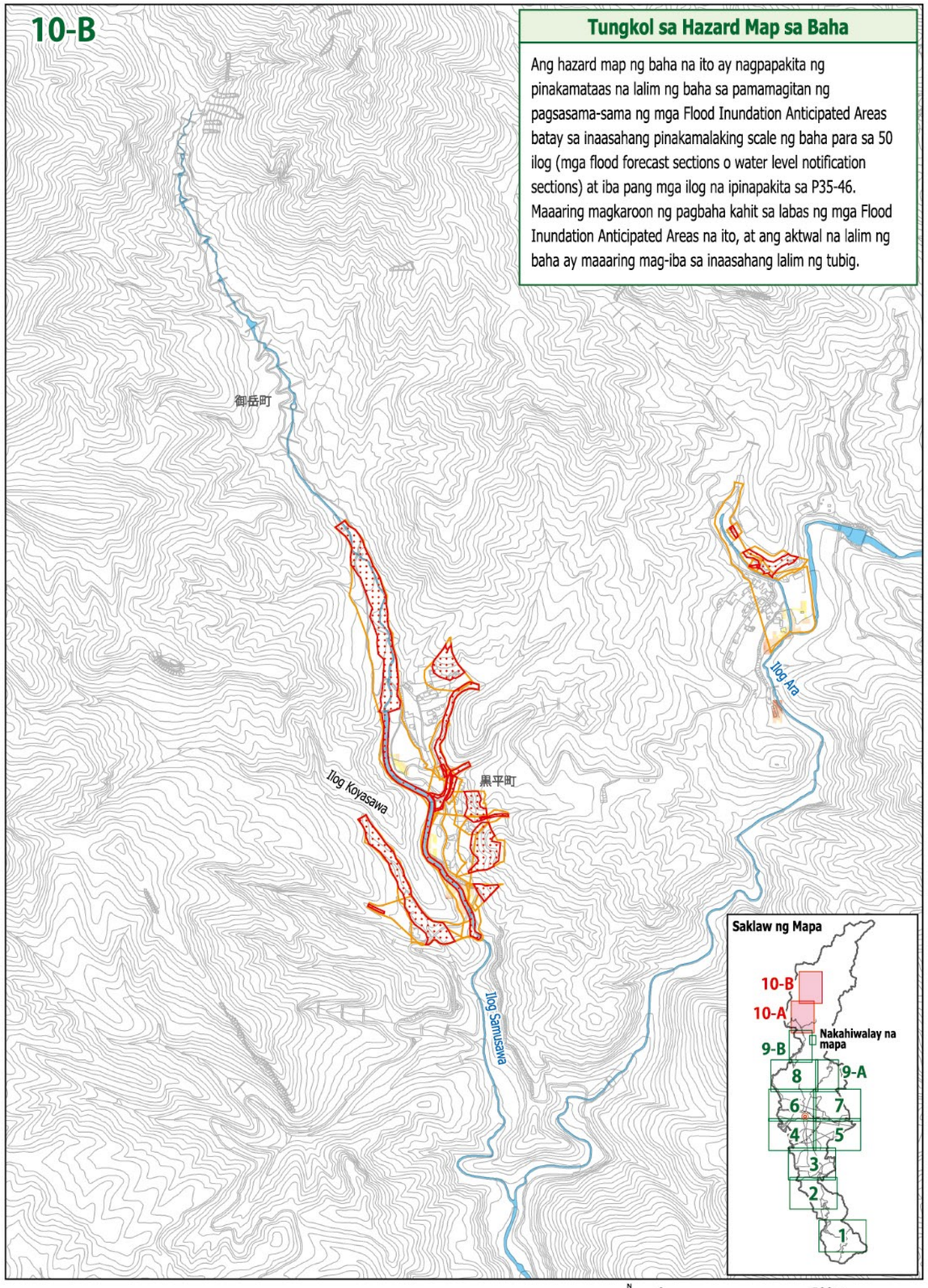

Tungkol sa Hazard Map sa Baha

Ang hazard map ng baha na ito ay nagpapakita ng pinakamataas na lalim ng baha sa pamamagitan ng pagsasama-sama ng mga Flood Inundation Anticipated Areas batay sa inaasahang pinakamalaking scale ng baha para sa 50 ilog (mga flood forecast sections o water level notification sections) at iba pang mga ilog na ipinapakita sa P35-46. Maaaring magkaroon ng pagbaha kahit sa labas ng mga Flood Inundation Anticipated Areas na ito, at ang aktwal na lalim ng baha ay maaaring mag-iba sa inaasahang lalim ng tubig.

0 500m 1:15,000

この地図は、甲斐市長の承認を得て同市発行の甲斐市都市計画基本図（縮尺1/2,500）を使用し、作成したものである。（甲斐都第10-70号）