甲府市洪水ハザードマップ
【甲府市全域】

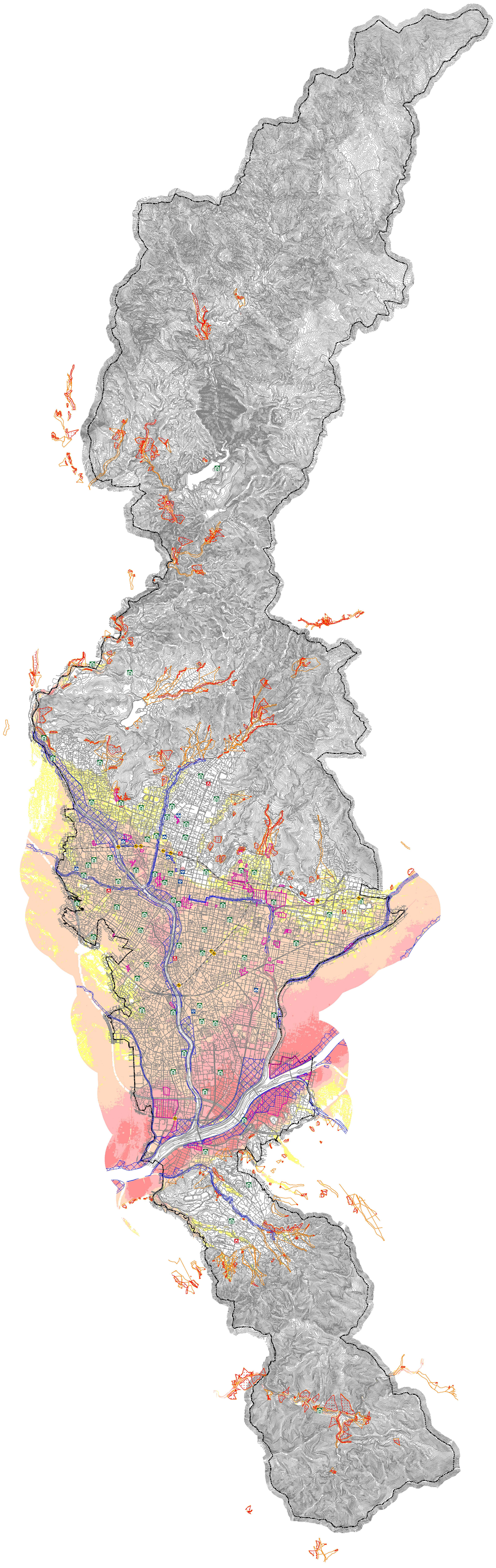

1:40,000

0 0.5 1 2 3 4 5 km

凡例

- 指定避難所・一時避難所・指定緊急避難場所
- 危険箇所（半地下道路）
- 医療機関（災害拠点病院、災害支援病院）
- 警察
- 消防
- 市役所、支所
- 水位観測所
- 土砂災害特別警戒区域
- 土砂災害警戒区域
- 過去の浸水実績
- 家屋流失のおそれがある区域

想定最大浸水深

- 20.0m以上
- 10.0 ～ 20.0m未満
- 5.0 ～ 10.0m未満
- 3.0 ～ 5.0m未満
- 0.5 ～ 3.0m未満
- 0.5m未満

この「甲府市洪水ハザードマップ」は、対象河川の各流域において「想定される最大規模の降雨」が発生し、各河川の堤防が破堤した場合に予想される最悪の被害として、対象河川の洪水浸水想定区域を重ね合わせた洪水浸水想定区域や浸水の深さ、指定避難所などを示したものです。

市では、甲府市洪水ハザードマップを令和４年に改訂し、洪水予報河川と水位周知河川の10河川について公表しておりましたが、近年全国各地で水害が頻発、激甚化していることを踏まえ、今回新たに下表の「その他河川」を加えて、発生する確率は高くなくても最悪の事態を想定した危険性や避難に関する情報を市民の皆さんにお伝えし、避難に役立てていただくことを目的に改訂しました。

本マップ	
対象とする降雨	想定される最大規模の降雨
洪水予報河川	釜無川、笛吹川、荒川
水位周知河川	相川、濁川、平等川、滝戸川、境川、鎌田川、貢川
その他河川	流川、渋川、芦川、寺川、七覚川、宮沢川・沢端川、七覚西川・山の神川、西川・心経寺川、草里川・不動河原川、稲川・浅利川、間門川、狐川（笛吹市）、芋沢川・浅川、大堀川・鎌田川、四分川、沼川、蛭沢川、五割川、渋川（白井町）、平等川（上流部）、第二平等川、十郎川、大門川・大山沢川、高倉川、藤川、相川（上流部）、湯川、小湯川、荒川（上流部）、帯那川、御岳川、冷沢川

市内の避難所等

指定避難所	避難した方が災害の危険がなくなるまで必要な期間滞在させ、または災害により自宅へ戻れなくなった方を一時的に滞在する施設。
指定緊急避難場所	災害の危険から緊急に避難する施設または場所。

■指定避難所兼指定緊急避難場所の使用可能区分について

屋上：屋上が利用可能　**3F**：3階以上使用可能　**2F**：2階以上使用可能

ブロック	No.	名称	住所	使用可能区分 洪水	使用可能区分 土砂災害
東部	1	東小学校	朝気一丁目14-1	2F	○
	2	里垣小学校	善光寺二丁目7-1	2F	○
	3	東中学校	東光寺二丁目8-1	2F	○
	4	甲府東高等学校	酒折一丁目17-1	2F	○
	5	甲運小学校	川田町65-2	2F	○
	6	東部市民センター	和戸町955-1	○	○
	7	玉諸小学校	上阿原町491	2F	○
	8	山梨県自治会館	蓬沢一丁目15-35	2F	○
	9	善誘館小学校	朝気一丁目2-52	2F	○
西部	10	甲府市役所西庁舎※2（旧六科小学校）	宝二丁目8-19	2F	○
	11	西中学校	飯田五丁目13-1	2F	○
	12	石田小学校	上石田三丁目6-31	2F	○
	13	南西中学校	上石田四丁目10-8	2F	○
	14	池田小学校	長松寺町7-1	2F	○
	15	甲府城西高等学校	下飯田一丁目9-1	2F	○
	16	甲府西高等学校	下飯田四丁目1-1	2F	○
	17	新田小学校※1	新田町12-28	2F	○
	18	富竹中学校	富竹四丁目5-8	2F	○
	19	貢川福祉センター	徳行三丁目12-1	2F	○
	20	貢川小学校	貢川本町8-1	2F	○
	21	西部市民センター	長松寺町12-30	2F	○
南部	22	湯田小学校	湯田一丁目8-1	2F	○
	23	伊勢小学校	伊勢二丁目16-1	2F	○
	24	南中学校	湯田二丁目21-24	2F	○
	25	国母小学校	国母四丁目1-10	2F	○
	26	南西部市民センター	国母六丁目4-2	2F	○
	27	大国小学校	後屋町150	2F	○
	28	上条中学校	古上条町95	2F	○
	29	甲府商業高等学校	上今井町300	2F	○
	30	甲府南高等学校	中小河原町222	2F	○
南部	31	山城小学校	上今井町474-2	2F	○
	32	環境センター管理棟	上町601-4	2F	○
	33	南部市民センター※2	下今井町15	屋上	○
	34	大里小学校	大里町3785-2	2F	○
	35	城南中学校※2	大里町2590-1	2F	○
	36	中道南小学校	下向山町4366	○	○
	37	中道北小学校※2	上曽根町3368-36	3F	○
	38	笛南中学校※2	下曽根町270	3F	○
	39	中道スポーツ広場体育館	下向山町946	○	○
	40	上九一色出張所	古関町1158	－	○
北部	41	北中学校	大和町4-35	2F	○
	42	甲府第一高等学校	美咲二丁目13-44	○	○
	43	北新小学校	北新一丁目5-1	○	○
	44	相川小学校	古府中町1501	○	○
	45	北東中学校	大手二丁目4-18	○	○
	46	千塚小学校	千塚一丁目2-16	2F	○
	47	北部市民センター	湯村三丁目5-20	2F	○
	48	羽黒小学校	羽黒町527	○	○
	49	山宮福祉センター	山宮町383-1	2F	○
	50	北西中学校※1※2	山宮町538	2F	○
	51	千代田小学校	下帯那町3034-2	○	○
中央部	52	舞鶴小学校	丸の内二丁目35-5	2F	○
	53	中央部市民センター	丸の内三丁目26-16	2F	○
	54	富士川悠遊館	中央三丁目3-1	○	○
	55	朝日小学校※1	塩部一丁目4-1	○	○
	56	甲府工業高等学校	塩部二丁目7-1	2F	○
	57	新紺屋小学校	武田一丁目3-34	○	○
	58	北東部市民センター	武田三丁目1-6	○	○
	59	甲府市役所南庁舎（旧相生小学校）	相生二丁目17-1	2F	○
	60	甲府市役所南庁舎別館※2（防災訓練センター）	相生一丁目9-7	2F	○

※1 洪水時、新田小学校は南棟、朝日小学校は体育館及び東棟、北西中学校は北棟及び体育館は利用できません。
※2 水害時は指定緊急避難場所としての利用となります。
注）各使用可能区分により完全に安全が確保できるものではありませんので、実際の災害の状況に応じて、洪水浸水想定区域外、土砂災害警戒区域外への避難を最優先に避難行動をとりましょう。

■一時避難所

名称	住所
甲斐市吉沢地域ふれあい館	甲斐市吉沢 233-2
荒川ダム記念館	川窪町 583

■水害時の指定緊急避難場所

名称	住所	使用可能区分 洪水	使用可能区分 土砂災害
甲府商科専門学校	西下条町 1020	2Fの階段・屋上	○

大雨時には、自ら情報収集し、迅速に避難を判断しましょう。

防災行政用無線

屋外の放送用スピーカーより、防災情報などを放送します。
避難情報は、サイレンを鳴らし、最大音量で放送します。

防災行政用無線の放送内容を以下で確認できます
①テレフォンサービス：放送内容を電話確認
☎055(298)4471
②NNS（テレビの11ch）のデータ放送
③甲府市防災防犯メールマガジン
④甲府市防災アプリ
⑤甲府市防災ポータル

メール

甲府市防災防犯メールマガジン

防災行政用無線の内容や避難情報などがメールで配信されます。

メールアドレスを登録していただくことでメールでの情報発信を受け取ることができます。
下記サイトのQRコードを読み取ると登録サイトにアクセスできます。

登録ツール情報
登録サイト（PC/スマートフォン） https://plus.sugumail.com/usr/yc-kofu/home

緊急速報メール

市内にいる方々の携帯電話に緊急情報を一斉配信します。
お持ちの携帯電話が緊急速報メールを受信できるのかについて、取扱説明書又は販売店などに確認してください。
機種によって、事前に受信設定が必要な場合があります。

テレビのデータ放送

避難情報や避難所開設情報をはじめ、各種防災情報が確認できます。

【NNS（11ch）の場合】
①リモコンの「ｄボタン」を押す
②「県・甲府市からのお知らせ」を選択し、「決定ボタン」を押す
※「河川水位・土砂災害警戒情報」を選択すると、国や県が配信する河川や土砂災害に関する情報も確認できます
③「緊急災害情報」や「甲府市防災防犯メールマガジン」などを選択し、「決定ボタン」を押す

【NHKの場合】
①リモコンの「ｄボタン」を押す
②「防災・生活情報」を選択し、「決定ボタン」を押す
③避難情報や避難所開設情報、河川水位・雨量情報を選択し、「決定ボタン」を押す

リモコンの「ｄボタン」（データ放送）を押すと、テレビ画面で情報を確認できます。

インターネット

甲府市防災アプリ
お持ちのスマートフォンやタブレット端末を活用した無料の防災アプリです。気象情報や避難情報などの各種防災情報の取得や、最寄りの避難所検索やマイ・タイムラインの作成など、災害時・非常時共に役立つ機能があります。

登録方法
Google Play または App Store からダウンロードしてご利用できます
■■■ご注意ください！■■■
インストール・利用料は無料ですが、通信料は利用者負担となります

甲府市防災ポータル
甲府市が発表する避難情報や避難所開設情報など、防災に関する情報がリアルタイムに掲載されます。
https://kofu-city.my.salesforce-sites.com/

市ホームページ
防災・防犯情報をホームページに掲載しています。緊急時にはトップページに掲載し、随時、災害情報を提供します。
https://www.city.kofu.yamanashi.jp/

川の水位情報
山梨県管理河川のほか、国が管理する河川の水位情報や監視カメラの映像などが確認できます。
http://k.river.go.jp

土砂災害警戒情報システム（山梨県）
土砂災害の危険度が、気象台から提供された予測情報に基づき、約１km 四方の領域（メッシュ）で確認できます。
https://sabo.pref.yamanashi.jp

停電情報（東京電力パワーグリッド㈱）
停電情報を確認できます。
http://teideninfo.tepco.co.jp/flash/index-j.html

総合河川情報システム
県内の雨量・水位情報がリアルタイムで確認できます。
http://www3.pref.yamanashi.jp/yamanashiweb/

キキクル（危険度分布）
気象庁では、大雨による災害の危険度の高まりを5段階の色分けで地図上に表示する「キキクル（危険度分布）」を公表しています。詳しくは気象庁のホームページをご確認ください。
https://www.jma.go.jp/bosai/risk/